

- 2023. 8월 이장 월례회의 -

# 회의서류



상 사 면





# 차 례

## 총 무 팀

1. 각종 동향보고 협조 .....	1
2. 추석맞이 상수도관 사전 이토 추진계획 알림 .....	1
3. 고령운전자 차선이탈경보장치 설치 지원사업 알림 .....	2
4. 2023년 상사면 주민총회 개최 .....	2
5. 2023년 주민세(개인분, 사업소분) 납부 안내 .....	3
6. 제23회 순천 남승룡마라톤대회 참가신청 안내 .....	3
7. 추석 연휴 올바른 생활폐기물 배출방법 안내 .....	4
8. 폐농약용기 수집 일정 알림 및 홍보 협조 .....	4
9. 시정현안 소통정보 .....	5

## 복 지 팀

1. 순천시 위기가구 신고자 포상금 지원 안내 .....	11
2. 23년 하반기 후원·연계 서비스 필요대상자 전수조사 실시 안내 .....	11
3. 저소득층 에너지효율개선사업 대상자 추천 .....	11
4. 착한시민캠페인 참여 신청 안내 .....	12
5. 따뜻한 동행 [행복24시] 신청 안내 .....	12
6. 노인맞춤돌봄서비스 신청 홍보 .....	12
7. 지역사회 통합돌봄 대상자 발굴 .....	12
8. 취약계층 보호를 위한 위기가구 발굴·지원 .....	13
9. 2023년 주민등록 사실조사 .....	13
10. 통합문화이용권(문화누리카드) 이용 안내 .....	13
11. 아픈아이 병원 돌봄서비스 홍보 .....	14

## 산 업 팀

1. 2023년 기본형 공익직불제 의무교육 미이수자 교육 계획 ...	17
2. 가을철 전국 농업기계 순회수리봉사 실시 .....	17

## 기 타 자 료



# 총무팀

1

각종 동향보고 협조

담당자 : 이은지

☎ 749-8159

- 마을에서 일어나는 각종 사건·사고, 행사, 진정, 건의, 주민불편사항 등을 마을 담당직원이나 총무팀장, 면장에게 신속히 보고
- 독거노인 및 복지사각지대에 있는 불우한 어르신들의 애로사항이나 문제 등은 수시로 연락 (상사면 행정복지센터 749-8157 ~ 8160)

2

추석맞이 상수도관 사전 이토 추진계획 알림

담당자 : 선진선

☎ 749-8158

- 추석 등 일시에 상수도 사용량이 많을 경우 급수구역 원거리 수용가에서 적수 민원발생
- 상수도 관말 지역 등 적수발생 예상 지역에 대하여 사전 이토(물빼기) 작업을 실시하여 명절 전·후 주민생활 불편 최소화하고자 함

○ 일 시 : 2023. 9. 15.(금) 09:00 ~ 17:00(주간)

※ 순천시 전역(7개 읍면, 시내권) : 2023. 8. 28. ~ 9. 21.(25일간)

○ 위 치 : 지역 지선관로 12개소(문화 10, 용계 1, 구계 1)

○ 시 행 사 : 제일수도

○ 방 법 : 정수장 인근에서 관 말단까지 순차적 이토(물빼기) 실시

○ 홍보내용 : 이토작업 시 일시적으로 적수발생하거나 단수될 수 있음

주민 여러분 안녕하십니까!

민족 고유의 명절 추석을 맞아 순천시 상수도과에서 수돗물 적수 발생을 예방하기 위하여 수도관 이토 작업을 할 예정입니다.

9월 15일 09시부터 17시까지 작업시간 중에 단수 및 적수가 예상되오니 물이 필요하신 가정에서는 사용하실 만큼 미리 물을 받아 놓으시기 바랍니다.

물빼기 작업이 완료된 후에 수돗물을 사용하실 경우에는 잠시동안 적수가 나올 수 있으니 적수가 보이지 않을 때까지 잠시 물을 빼 내 주시기 바랍니다.

감사합니다.

- 생계유지 및 대중교통 이용 불편 등의 이유로 면허반납이 현실적으로 불가능한 고령운전자에 대한 교통사고를 예방하고자 함

- 신청기간 : 2023. 8. 10.(목) ~ 9. 27.(수)
- 지원대상 : 사업 공고일(2023. 8. 8.) 이전부터 순천시에 주민등록을 두고 있는 1953. 12. 31. 이전 출생자로, 본인(개인) 소유의 차량을 실제로 운전하는 자 ※ 비영업용, 영업용 차량 모두 포함
- 지원규모 : 차선이탈경보장치 100대(1인당 1대)
- 지원내용 : 차선이탈경보장치 설치비용 지원(대당 최대 50만원)  
※ 기기의 본래 목적이 차선이탈경보가 아닌 다른 기기(블랙박스 등)에 차선이탈경보 기능을 추가하여 신청하는 경우 지원이 불가함
- 지원방식 : 장치 설치 확인 후 대상자 개별 지급



- 제외대상
  - 2020년부터 차선이탈경보장치 설치 의무화된 차량
  - 대상자 확정 통보 이전에 이미 장치가 설치되었거나, 기본으로 장착된 차량

- 일 시 : 2023. 8. 29.(화) 14:00 ~ 17:00
- 장 소 : 상사종합체육관
- 대 상 : 200여명(상사면 거주민 및 생활 주민)
- 내 용
  - 2023년 주민자치회 활동사항 공유
  - 2024년 주민참여예산 및 주민숙원사업 반영 등을 위한 주민투표

## □ 정기분 주민세(개인분) 납부

- 납세의무자 : 2023. 7. 1. 현재 순천시에 주소를 둔 세대주
- 납 부 기 간 : 2023. 8. 16. ~ 8. 31.
- 납 부 세 액 : 11,000원(지방교육세 포함)

## □ 주민세(사업소분) 신고 · 납부

- 납 세 의 무 자 : 2023. 7. 1. 현재 순천시에 사업소를 둔 개인사업자와 법인
- 신고 · 납부기간 : 2023. 8. 1. ~ 8. 31.
- 신고 방법 : 위택스, 방문, 우편, 팩스(061-749-4621)
- 세율(기본 + 연면적)

과세표준	세 율
사업소 연면적이 330㎡ 이하	기본세액
사업소 연면적이 330㎡ 초과	기본세액 + [사업소 연면적(㎡) × 250원]

## □ 문의처 : 순천시 세정과 ☎ 061)749-3114[6111, 6105]

- 일 시 : 2023. 11. 11.(토) 09:00(개회식)
- 장 소 : 순천 팔마종합운동장 외 순천시 일원
- 접수기간 : 2023. 8. 1.(화) ~ 10. 20.(금) / 선착순 마감
- 종 목

종 목	하 프	10km	5km	마니아 (10km, 5km)
참가비	35,000원	35,000원	15,000원	25,000원
인 원	400명	700명	3,300명	600명
비 고 (기념품)	가방, 모자		티셔츠 또는 운동화 택1	미지급

- 신청방법 : 남승룡마라톤대회 홈페이지 신청([www.scmarathon.or.kr](http://www.scmarathon.or.kr))
- 문 의 처 : 순천시체육회(061-745-5009), 전국마라톤협회(080-560-7878)

### □ 추석 연휴 생활폐기물 수거일정

9. 28.(목)	9. 29.(금/추석)	9. 30.(토)
정상수거	휴 무 (미수거)	휴 무 (미수거)

※ 휴무(미수거) 전날(前日) 생활폐기물 배출 금지

### □ 생활폐기물 배출방법

일반생활폐기물	◆ 종량제봉투에 담아 배출
---------	----------------

※ 종량제봉투에 음식물류를 혼합하여 배출하면 과태료가 부과됩니다.

재활용품	◆ 품목별로 구분하여 투명봉투에 담아 배출
------	-------------------------

음식물류	◆ 이물질 및 물기를 제거한 후 전용용기에 담아 배출
------	-------------------------------

※ 음식물류 생활폐기물이란?

- 식품의 판매·유통과정에서 버려지는 음식물
- 가정·식당 등의 조리과정에서 다듬은 후 버려지는 식재료
- 돼지·닭 등의 뼈, 조개류·달걀 껍데기, 파·마늘 껍질 등

○ 수집일정 : 2023. 8. 28.(월) 08:00 ~ 12:00

○ 수집장소 : 순천농협 상사지점 매실선별장 옆

○ 대상물품 : “농약” 이 표기된 농약용기류

※ 내용물을 완전히 사용 후 농약유리병, 농약플라스틱병, 농약봉지류로 분리 배출

○ 수집방법 : 각 마을에 적치되어 있는 폐농약용기를 마을이장 및 해당 농가에서 수집장소로 직접 이송

○ 협조사항 : 주민 홍보(농약 용기 외 폐비닐 및 일반쓰레기 배출 금지)



## **시정현안 소통정보**



## □ 순천만정원박람회 3색 바캉스 주목

- 순천만정원박람회 본격적인 여름방학 맞이 어린이들을 위한 3색(色) 바캉스 마련  
국제습지센터 인근 물놀이장 ~ 오천그림광장 워터아일랜드 / 가든 뷰 물놀이  
실내외 다양한 테마공연(사이언스 레이저 매직쇼, 콘서트 등) / 가든 페스티벌  
어린이동물원(동물 먹이주기 체험, 생태환경 체험 등) / 정원 속 미니 사파리
- “낮과 밤이 즐거운 여름 선물세트” 관광객과 시민들 반응 뜨거워!
  - 낮에는 시원한 물놀이와 더불어 어린이동물원에서 생태체험을
  - 저녁은 탁 트인 잔디광장에서 돛자리를 펴고 앉아 고품격 공원을

## □ 대한민국 ‘빅3도시’ 생태수도 매력에 흠뻑

- 오세훈 서울시장에 이어 박형준 부산시장, 김동연 경기도지사까지 대한민국  
‘빅3 도시’ 생태수도 매력에 흠뻑  
( 박형준 부산시장 )
  - “누구든 여기 와서 마음의 평화를 얻고, 자연의 아름다움을 느끼고 잔디와 흙을  
밟으면서 삶을 돌아보는 멋진 휴양시설이 될 것, 끝까지 큰 성공 거둬 부산이 참고  
할 모범 사례를 만들어주길 바란다” 며 부산세계박람회 개최 시너지 기대  
( 김동연 경기도지사 )
  - “정원이나 신재생에너지 분야 등 기후 위기 대응 관련 순천에서 배워갈 점들이  
많다. 다양한 분야에서 순천을 벤치마킹 하겠다” 며 순천에서 많이 배울 것 기대

전라남도에서 추진한 300억 규모의 '전남형 균형발전 300 프로젝트' 사업에 25일 최종 선정됐다. 2023순천만국제정원박람회를 통해 한 층 발전된 생태도시 브랜드가 중소도시가 나아가야 할 방향을 제시했다면, 이번 공모사업 선정은 인구 감소로 지방 소멸 위기에 처한 지방자치단체들에게 해법을 제시했다는 평가다.

이번 공모사업은 전남 22개 시·군 중 19개 지자체가 신청할 정도로 많은 관심과 열기가 뜨거웠고, 순천 시민들의 관심 또한 높았다. 순천시는 소멸 위기지역으로 분류되지 않아 타 지자체에 비해 불리한 조건에서 출발했지만 주민들의 의견을 반영한 우수한 사업 내용과 사후 활성화를 위한 기반 인프라·인력 등이 갖춰진 점이 높이 평가 받았다.

노관규 순천시장은 “지방 소멸에 대응하는 최선의 방법은 청년들이 수도권으로 가지 않고도 지방에서 삶을 영위할 수 있는 양질의 일자리 제공이라는 것을 절실하게 느껴 이번 프로젝트를 제시했다” 며 “승주읍 일원을 생태경제 핵심 축인 그린 바이오 산업 허브로 조성해 지역 신규 소득원 창출, 지방소멸 대응 두 마리 토끼를 동시에 잡고 순천시 성공 모델을 전남 22개 시·군 전역으로 확산시키겠다”고 말했다.

노관규 순천시장은 지난 25일 지역과 대학 동반성장 모델 벤치마킹을 위해 순천대학교를 방문한 동명대학교 전호환 총장과 교직원 앞에서 특강을 가졌다. 이번 특강은 최근 글로벌 대학30이나 지역혁신중심 대학지원체계(라이즈)처럼 지역과 대학의 상생이 화두로 떠오른 대전환기에 양 대학 간 교류를 기념하고 상호 협력 방안을 모색함과 동시에 최근 정원박람회의 대성공으로 중소도시의 표준 모델로 주목받고 있는 순천시의 변화에 대한 벤치마킹의 일환으로 준비됐다.

전호환 동명대 총장은 “순천대와 동명대의 교류를 계기로 지방 시대를 마련해 나가는 협력적인 관계가 되기를 기원한다” 라며 “전국 도시의 이정표로 급부상한 순천에서 많은 것을 배워가겠다”라고 말했다.

노관규 순천시장은 “박람회를 계기로 대한민국 꼬리가 몸통을 흔드는 순천의 저력을 보여주게 되어 기쁨과 동시에 막중한 책임감을 느낀다” 라며 “수도권 일극체제의 대안으로 남해안벨트의 가능성과 대한민국이 가야 할 길을 제시하는 도시가 되도록 노력하겠다”라고 말했다.

한편, 순천대의 글로벌대학30 예비지정 이수 본지정 평가를 준비하는 기간에 열린 이번 강연과 함께 순천시와 순천대는 10월 본지정을 위한 다양한 협력을 이어갈 계획이다.

순천시는 한화에어로스페이스 단 조립장 건립에 박차를 가하고 있다고 밝혔다. 실무회의에서는 투자 사업계획서를 심도 있게 논의했으며, 지난 14일 현장부지를 점검하여 공장 건립에 필요한 용수·전력·가스 등 기반시설이 완벽히 구축될 수 있도록 상호간 적극 협력하기로 했다.

또한, 각종 인허가 등 행정절차가 윈스톱으로 신속하게 처리될 수 있도록 행정서비스를 제공하는 한편, 건축 설계와 설비설계를 동시에 진행하여 연내 착공을 목표로 본격 추진할 예정이다.

8월중에는 투자협약과 부지계약을 마무리하고 12월에 착공에 들어가 2025년 1월에는 단 조립장을 준공하여 국가 누리호 발사 계획대로 차질없이 진행할 계획이다.

노관규 순천시장은 “한화와 지속가능한 우주산업 생태계 조성을 위한 첫 단추인 단 조립장 건립이 계획대로 진행될 수 있도록 적극 지원하고 연관 소부장기업을 순차적으로 유치하겠다”라고 밝혔다.

한편, 순천시는 2-2해룡산단(18만평)과 선월농공단지(4만평) 조기 조성을 통해 우주산업 등 최첨단 산업 정밀부품 기업을 유치하여 미래 첨단산업단지 전초기지로 도약한다는 전략이다.

## 복 지 팀

1

순천시 위기가구 신고자 포상금 지원 안내

담당자 : 유상성

☎ 749-8169

- 기 간 : 2023. 8월 ~ 12월(수시)
- 대 상 : 위기가구 신고자(일반시민) \*제외대상 : 신고의무자(붙임참고) 및 친족 등
- 내 용 : 이웃의 신고로 발굴된 위기가구가 기초생활보장수급자로 선정된 경우 신고자에게 포상금을 지급

※국민기초수급자 : 맞춤형급여(생계,의료,주거,교육)중 1건 이상 책정자

- 지 원 금 : **신고 1건당 5만원**

2

23년 하반기 후원·연계 서비스 필요대상자 전수조사 실시 안내

담당자 : 유상성

☎ 749-8169

- 조사기간 : 2023. 8. 31(목)까지
- 대 상 : 기초수급, 차상위 복지사각지대 등 저소득 취약계층 중 서비스 필요가구
- 방 법 : ▮ 읍면동 인적안전망 활용 전수조사  
                   ▮ 이·통장, 명예사회복지공무원, 마중물보장협의체 등
- 내 용 : 집수리, 전기점검, 후원금, 물품지원 등

3

저소득층 에너지효율개선사업 대상자 추천

담당자 : 유상성

☎ 749-8169

- 대 상 : 수급자, 차상위계층, 복지사각지대 저소득 가구
  - 신청기간 : 2023. 5. 1. ~ 9. 30.
  - 내 용 : 단열·창호·바닥(건식온수패널) 시공, 보일러 교체 등
- ※ 제외 : 주거급여 ‘자가’ 집수리 대상가구, 21~22년 기 지원가구 등



4	착한시민캠페인 참여 신청 안내(시민나눔1인계좌 갖기운동)	담당자 : 유상성 ☎ 749-8169
---	---------------------------------	-------------------------

- 신청기간 : 연중
- 후원대상 : 상사면 관내 주민 등
- 후원금액 : 3천원 이상

5	따뜻한 동행 [행복24시] 신청 안내	담당자 : 박혜림 ☎ 749-8156
---	----------------------	-------------------------

- 대 상 : 경로당별 1회 한(선착순)
- 지원내용 : 의료서비스 + 생활서비스 中 택1
  - 의료서비스 : 한방진료
  - 생활서비스 : 이·미용, 얼굴마사지, 돋보기, 장수사진, 이불빨래

6	노인맞춤돌봄서비스 신청 홍보	담당자 : 박혜림 ☎ 749-8156
---	-----------------	-------------------------

- 대 상 : 만 65세 이상 돌봄이 필요한 노인 ※장기요양등급자 제외
- 지원내용 : 주 1회 생활지원사 방문(안전 및 건강 확인 등)
- 협조사항 : 독거노인 등 취약계층 노인 적극 발굴

7	지역사회 통합돌봄 대상자 발굴	담당자 : 박혜림 ☎ 749-8156
---	------------------	-------------------------

- 지원대상 : 돌봄이 필요한 노인, 장애인, 정신질환자
  - ※ 장기요양 등급 외 판정자, 노인맞춤돌봄(중점)대상자, 병원 퇴원자(최근1년내 2주이상)
- 지원내용 : 의료, 돌봄, 일상생활지원(반찬, 식재료, 교통카드) 등
- 협조사항 : 독거노인 등 돌봄취약계층 적극 발굴



8	취약계층 보호를 위한 위기가구 발굴·지원	담당자 : 유상성 ☎ 749-8169
---	------------------------	-------------------------

- 기 간 : 상시접수
- 대 상 : 지역 내 복지 취약가구
- 내 용 : 위기가구 발견 시 신고 및 홍보
- 지원내용 : 공적급여(긴급, 기초·차상위)신청 및 사례관리, 민간서비스 연계 등
- 신 고 처 : 복지콜센터(☎129, ☎120), 시 희망복지팀, 행정복지센터

9	2023년 주민등록 사실조사	담당자 : 강동현 ☎ 749-8166
---	-----------------	-------------------------

- 기 간 : 2023. 7. 17.(월) ~ 2023. 11. 10.(금)
  - └비대면-디지털조사 : 7. 24. ~ 8. 21.
  - └이·통장 방문조사 : 8. 22. ~ 9. 20. (※ 법적근거: 주민등록법 제20조)
  - └이·통장방문조사 결과보고: 9. 20. (수) 까지 조사 결과 및 관련 자료를 담당 공무원에게 제출 및 반납 (※ 사실조사 세대명부는 마을마다 별도 배부)
- 대 상 : 상사면 관내 주민등록 세대 모두
- 내 용 : 주민등록이 실제와 다른 주민에 대한 확인조사
- 협조사항 : 비대면 조사 참여자를 제외한 세대 이·통장 방문조사 실시

10	통합문화이용권(문화누리카드) 이용 안내	담당자 : 강동현 ☎ 749-8166
----	-----------------------	-------------------------

- 발급기간 : 2023. 2. 1. ~ 2023. 11. 30
- 이용기간 : 2023. 2. 1. ~ 2023. 12. 31
- 대 상 : 6세 이상 기초생활수급자 및 법정 차상위계층
- 내 용 : 전국 문화·예술·관광·체육 관련 가맹점에서 이용가능한  
‘문화누리카드’ 지원(1인당 연 11만원)

- 지원대상 : 순천지역 내 주소를 둔 3개월 이상~12세이하 양육공백이 발생한 입원아동

※ 양육공백 기준 : 한부모가족, 장애부모가족, 다자녀가정, 맞벌이가정, 기타양육부담 가정 등

- 이용요금 : 13,000원(소득에 따라 차등지원)
- 지원내용 : 병원 내 입원 아동의 식사, 복약지원, 놀이 및 정서적 지원
- 이용시간 : 1인 기본 4시간 이상~ 8시간 이내(09:00~18:00 이내, 주말공휴일 제외)
- 신청문의 : (사)순천 YWCA 아픈아이병원돌봄서비스지원팀 061)743-5852

## 신고의무자

1. 「사회복지사업법」 제35조 및 제35조의2에 따른 사회복지시설의 장과 그 종사자
  2. 「장애인활동 지원에 관한 법률」 제20조에 따른 활동지원기관의 장 및 그 종사자와 같은 법 제16조에 따른 활동지원인력
  3. 「의료법」 제2조 및 제3조의 의료인과 의료기관의 장
  4. 「의료기사 등에 관한 법률」 제1조의2의 의료기사
  5. 「응급의료에 관한 법률」 제36조의 응급구조사
  6. 「소방기본법」 제34조에 따른 구조대 및 구급대의 대원
  7. 「국가공무원법」 제2조제2항제2호에 따른 경찰공무원
  8. 「지방공무원법」 제2조제2항제2호에 따른 자치경찰공무원
  9. 「정신건강증진 및 정신질환자 복지서비스 지원에 관한 법률」 제3조제3호에 따른 정신건강복지센터의 장과 그 종사자
  10. 「영유아보육법」 제10조에 따른 어린이집의 원장 등 보육교직원
  11. 「유아교육법」 제20조에 따른 교직원 및 같은 법 제23조에 따른 강사 등
  12. 「초·중등교육법」 제19조에 따른 교직원, 같은 법 제19조의2에 따른 전문상담교사 등 및 같은 법 제22조에 따른 산학겸임교사 등
  13. 「학원의 설립·운영 및 과외교습에 관한 법률」 제6조에 따른 학원의 운영자·강사·직원 및 같은 법 제14조에 따른 교습소의 교습자·직원
  14. 「성폭력방지 및 피해자보호 등에 관한 법률」 제10조에 따른 성폭력피해상담소의 장과 그 종사자 및 같은 법 제12조에 따른 성폭력피해자보호시설의 장과 그 종사자
  15. 「성매매방지 및 피해자보호 등에 관한 법률」 제10조에 따른 지원시설의 장과 그 종사자 및 같은 법 제17조에 따른 성매매피해상담소의 장과 그 종사자
  16. 「가정폭력방지 및 피해자보호 등에 관한 법률」 제5조에 따른 가정폭력 관련 상담소의 장과 그 종사자 및 같은 법 제7조에 따른 가정폭력피해자 보호시설의 장과 그 종사자
  17. 「건강가정기본법」 제35조에 따른 건강가정지원센터의 장과 그 종사자
  18. 「노인장기요양보험법」 제31조에 따른 장기요양기관의 장과 그 종사자
  19. 「지역보건법」 제11조제1항제5호사목에 따른 보건소의 방문간호 업무 종사자
  20. 「다문화가족지원법」 제12조에 따른 다문화가족지원센터의 장과 그 종사자
  21. 「지방자치법」 제7조제4항에 따른 행정리의 **이장** 및 같은 조 제5항에 따른 행정동의 하부조직으로 두는 통의 **통장**
  22. 「공동주택관리법」 제2조제1항제10호에 따른 관리주체
  23. 「자살예방 및 생명존중문화 조성을 위한 법률」 제13조에 따른 자살예방센터의 장과 그 종사자
  24. 「전기사업법」, 「수도법」 및 「도시가스사업법」에 따른 검침 및 안전점검 관련 업무 종사자
  25. 「국민연금법」 제24조에 따른 국민연금공단, 「국민건강보험법」 제13조에 따른 국민건강보험공단 및 「산업재해보상보험법」 제10조에 따른 근로복지공단에서 보험료의 납부·징수나 연금·보험급여의 지급 등과 관련한 민원 또는 상담 업무에 종사하는 자
- ③보장기관의 장은 제1항 및 제2항에 따른 신고 등을 통하여 사회보장급여가 필요하다고 인정되는 지원대상자에 대하여 제5조에 따른 신청이 이루어질 수 있도록 노력하여야 한다.  
[시행일 : 2023. 12. 14.]제 13조

## 신고의무자

1. 「의료법」에 따른 의료기관의 종사자
2. 「유아교육법」, 「초·중등교육법」 및 「고등교육법」에 따른 교원, 직원, 산학겸임교사, 강사
3. 「사회복지사업법」에 따른 사회복지시설의 종사자
4. 「국가공무원법」 및 「지방공무원법」에 따른 공무원
5. 「장애인활동 지원에 관한 법률」 제20조에 따른 활동지원기관의 장 및 그 종사자와 같은 법 제26조에 따른 활동지원인력
6. 「학원의 설립·운영 및 과외교습에 관한 법률」 제6조에 따른 학원의 운영자·강사·직원 및 같은 법 제14조에 따른 교습소의 교습자·직원
7. 「건강가정기본법」 제35조에 따른 건강가정지원센터의 장과 그 종사자
8. 청소년 기본법」 제3조제6호에 따른 청소년시설 및 같은 조 제8호에 따른 청소년단체의 장과 그 종사자
9. 청소년 보호법」 제35조에 따른 청소년 보호·재활센터의 장과 그 종사자
10. 「평생교육법」 제2조에 따른 평생교육기관의 장과 그 종사자
11. 그 밖에 긴급지원대상자를 발견할 수 있는 자로서 보건복지부령으로 정하는 자

긴급복지지원법 시행규칙 제2조의2(긴급지원대상자의 신고) 법 제7조제3항제11호에서 "보건복지부령으로 정하는 자"란 다음 각 호의 어느 하나에 해당하는 사람을 말한다.

1. 「지방자치법」 제4조의2제4항에 따른 행정리의 이장 및 같은 조 제5항에 따른 행정동의 하부조직으로 두는 **통의 통장**
2. 「별정우체국법」에 따른 별정우체국의 직원
3. **동·리의 새마을지도자 및 부녀회장**
4. 국가 및 지방자치단체의 보건·복지 분야나 민원 관련 업무에 종사하는 공무원 외의 직원

- 통합사례관리사
- 마중물보장협의체 위원
- 우리동네복지기동대원
- 명예사회복지공무원

# 산 업 팀

1

2023년 기본형 공익직불제 의무교육 미이수자 교육 계획

담당자 : 김려원

☎ 749-8163

- 교육내용 : 농업·농촌 공익직불제도에 대한 이해, 농업인 준수사항 등
- 교육기한 : 2023. 9. 30.까지 \*교육 미이수 시 직불금의 10% 감액 지급
- 대면 교육 일정
  - 대 상 자 : 신규 공익직불금 신청자, 작년 준수사항 미이행 농가
  - 일 시 : 2023. 8. 25.(금) 10:00 ~ 11:00
  - 장 소 : 상사면 행정복지센터 2층 다목적실
- 간편 교육 일정
  - 대 상 자 : 기존 공익 직불금 수급자
  - 운영방법 : 개별 문자 안내

2

가을철 전국 농업기계 순회수리봉사 실시

담당자 : 김려원

☎ 749-8163

- 순회 수리봉사 기간(순천) : 2023. 8. 28.(월) ~ 8. 31.(목)

일자	읍면	업체구분	휴대폰	비고
8. 28. (월)	<span style="color: blue;">낙안면</span>	LS엠트론 김대현		
8. 29. (화)	<span style="color: blue;">해룡면</span>	LS엠트론 김대현		
8. 30. (수)	<span style="color: blue;">별량면</span>	LS엠트론 김대현		
	<span style="color: blue;">낙안면</span>	신흥기업 김정준, 이관원		
8. 31. (목)	<span style="color: blue;">순천시</span>	LS엠트론 김대현		

- 대상기종 : 트랙터, 콤바인, 건조기, 스피드스프레이어 등 농업기계
  - 수리봉사반 운영
    - 수리봉사반은 일정에 따라 해당 지역 농기계 대리점과 협의하여 마을까지 순회하면서 수리봉사 실시
  - 수리봉사 내용
    - 현지 지역 내 수리가 불가능한 농기계는 인근 정비공장 또는 생산업체 등으로 이동하여 수리봉사가 이루어 질수 있도록 조치
    - 소요비용 중 주요 부품대금 및 운반비에 한하여 농민에게 실비 정산
- \* 공임 무료, 오일 및 필터 교환 등의 경정비 일부 무상실시



## 기타 자료



## 함께 쓰고 나눠 쓰는 순천시생활공구공유센터

순천시는 함께 쓰고 나눠 쓰는 공유문화 확산을 위해, 쉽게 구입하기 어려운 생활 공구를 순천 시민들에게 무료로 대여하고 있습니다.

- ▶ 위치 : 순천시 삼산로 157, 시민협력센터 1층
- ▶ 운영시간 : 평일(월~금) 09:00 ~ 17:00
- ▶ 대상 : 순천시민 누구나, 3일 무료 대여
- ▶ 준비물 : 주소 확인 가능한 신분증 또는 순천시민카드(모바일)
- ▶ 방법

### ① 상세 공구품목 확인

· 순천시마을공동체지원센터 홈페이지(<http://maeul.sc.go.kr>) - 센터소개 - 생활공구

### ② 대여가능 문의(061-753-1408)

### ③ 방문 대여(신분증 지참)

### ▶ 대여가능 공구 목록

구 분	목록	수량
계		106종
에 어 공 구	에어타카, 에어컨, 에어호스, 콤프레샤 등	3종
용 접 공 구	인버터DC아크용접기, 용접케이블 등	6종
작 업 공 구	공구세트, 작업선, 충전식 예초기, 목수 망치, 땀치, 파이프렌치, 전지가위, 볼트캣타, 스트리퍼, 육각렌치 등	36종
전 동 공 구	디스크그라인더, 충전 스크류드릴, 샌딩기, 그라인더, 원형톱, 전동 트리머, 전기드릴, 드릴비트, 직소기, 보쉬 해지커터 등	18종
절 삭 공 구	다목적 드릴비트, 타일캣타 등	14종
기 타	우마사다리, A형 사다리, 글루건, 손대패 등	29종

※ 문의/ 순천시 생활공구공유센터(061-753-1408)



지방세로 발생한 고충, 납세자보호관을 통해 해결하세요!



순천시청 감사실 | 061)749-5584

# 전국민 하루 1kWh 줄이기 실천요령

## 세가지만 실천해도 하루 1kWh 줄이기 성공!

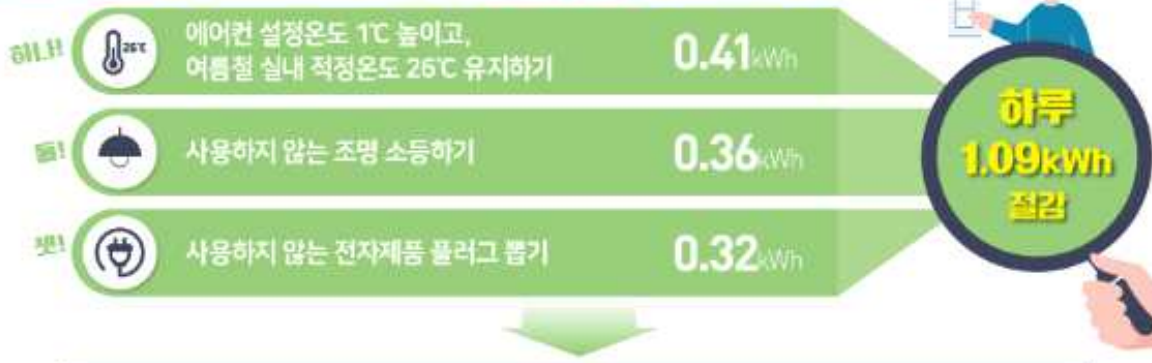

하루 1kWh, 한달 30kWh 절감 → 한달 전력사용량 10%, 전기요금 13% 절감



## 일곱가지 더 실천하면 나도 에너지 절약 달인!





후끈후끈... 무더운 여름, 바람 솔솔 ~~

**시원하고 안전하게 만들어요.**

**물 · 그늘 · 휴식**



더울 때에는 하던 일을 잠깐 멈추고 쉬는 것이 중요합니다.

**시원한 물**

작업장소 주변  
시원한 물 비치

+

**시원한 장소**

그늘막 등 쉴 수 있는  
장소 제공

+

**휴식시간**

더운 시간대에는  
업무량 조절 및 휴식

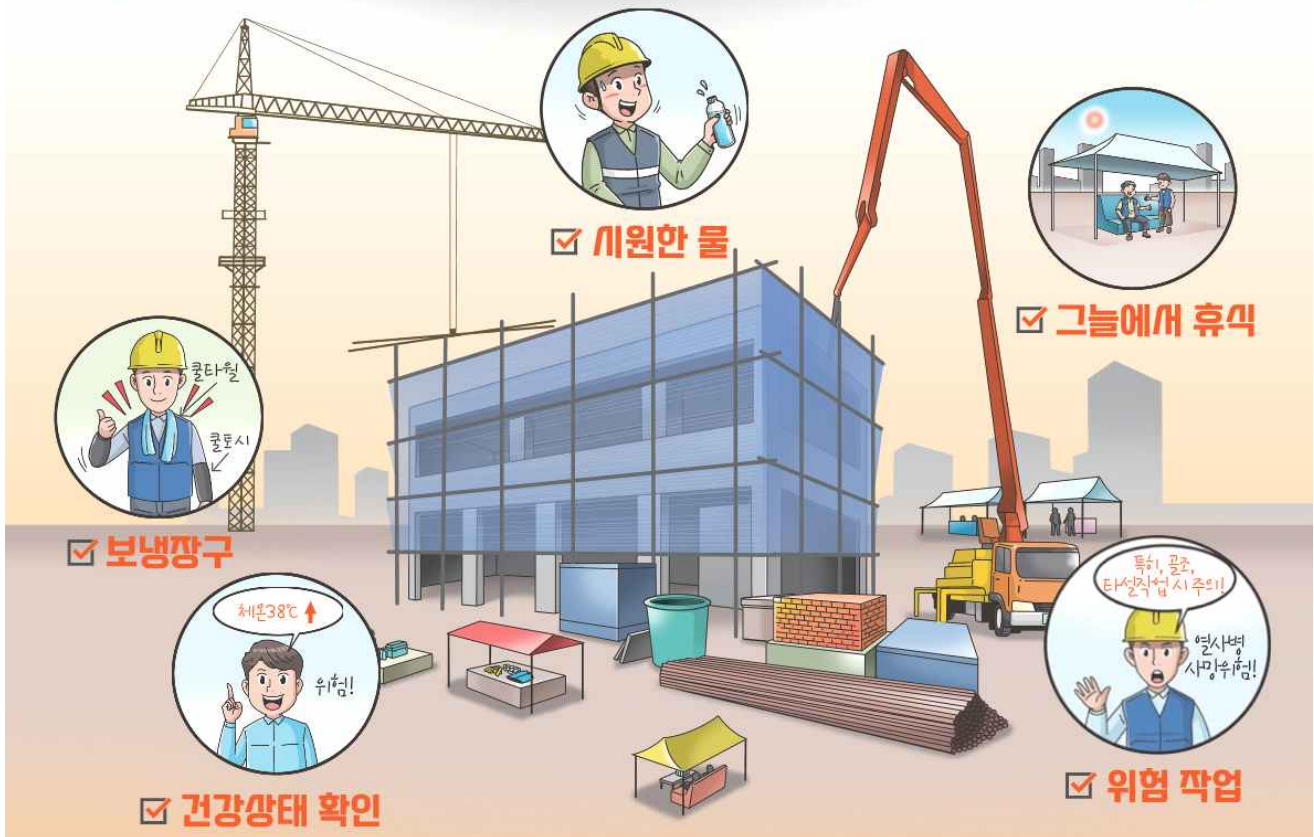

긴급한 경우

**구조요청**



**병원으로 후송**

하세요.

✦ 온열질환자 발생 ▶ 119 구조요청 ▶ 구조대 도착할때까지 응급조치 ▶ 후송

✦ 긴급상황 발생 시 담당자 연락처 :

-

-



고용노동부

산업재해예방

안전보건공단



자세한 사항은  
QR코드를 통하여  
온열질환 예방가이드를  
참고하세요!



# 관리하기 불편한 인감도장 대신 편리하고 안전한 본인서명하세요!

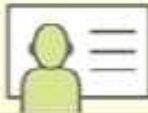

## 본인서명사실확인서란?

본인이 직접 서명하고 기재한 내용을 행정기관이  
확인해주는 제도로 인감증명서와 같은 효력을 가집니다.



## 본인서명사실확인서는 편리하고 안전합니다.

인감도장 제작, 사전신고가 필요 없어 더 편리합니다.  
본인만 발급 가능하고 용도를 명확하게 기재하여 더 안전합니다.

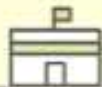

## 전국 어디서나 발급받을 수 있습니다.

전국 시군구청 민원실, 읍면동에서 신분증을 제출하고  
본인 확인만 하면 본인서명사실확인서를 발급받을 수 있습니다.



## 전자본인서명사실확인제도란?

읍면동에서 최초 1회 등록 후 정부24에서  
민원인이 직접 발급받는 제도로 평생 무료 이용 가능합니다.

• 문의처:  
순천시 허가민원과(749-5500)



순천시

## □ 인감보호신청 및 발급사실 통보서비스

### ❖ 인감보호 신청과 인감증명서 발급사실 통보 서비스 신청하세요!

- ① 인감보호 신청 제도는 인감증명서 발급 대상을 본인 또는 본인이 지정한 사람으로 제한하여 인감사고를 예방할 수 있습니다.
- ② 인감증명서 발급사실 통보서비스는 신청인이 지정한 연락처로 인감증명서 발급 사실이 통보됩니다.

한번의 신청으로 소중한 인감정보와 재산을 보호할 수 있습니다.

※ 신청방법 : 읍·면·동 주민센터 방문 신청

## □ 사망자 인감증명서 발급방지

### ❖ 사망자의 인감증명서 대리발급은 신청만 해도 고발됩니다.

위임자가 사망한 경우 “사망시점부터” 인감증명서 발급을 대리신청하면 사문서 위조에 해당할 수 있어 수사기관에 고발됩니다.

# 성범죄자 신상정보

카카오톡과 네이버앱 중 원하는 채널로 확인하세요~



- 수신 대상** - 19세미만 아동·청소년을 보호하고 있는 가구
- 수신 시점** - 성범죄자 전입·전출 시
- 수신 채널** - 카카오톡·네이버앱(동시 수신) > 미확인 시 우편발송
- 수신 내용** - 성범죄자 신상정보 (성범죄자 성명, 실거주지, 성범죄 요지, 전자장치 부착여부 등)

## 유의사항

1. 19세미만 아동·청소년을 보호하고 있는 세대주에게 발송됩니다.
2. 카카오톡과 네이버앱으로 동시에 보내드리니, 원하는 채널로 확인하시면 됩니다.
  - 카카오톡 모바일고지서를 수신하기 위해서는 카카오톡과 카카오페이에 가입이 필요하며 앱이 설치되어 있어야 합니다.
  - 네이버앱 모바일고지서를 수신하기 위해서는 네이버 가입이 필요하며, 앱이 설치되어 있어야 합니다.
3. 모바일고지서 열람 시 인증을 통한 본인 확인이 필요합니다.
4. 모바일고지서를 열람하면 종이고지서는 발송되지 않습니다.
5. 공개정보는 아동·청소년을 보호하기 위하여 성범죄 우려가 있는 자를 확인할 목적으로만 사용되어야 하며, 정보통신망 등에 공유할 경우 관련 법률에 따라 처벌 받을 수 있습니다.
6. 성범죄자 알림e 누리집과 모바일 앱에서 별도 신청(정보통신망 고지)을 통해 고지 내용을 확인할 수 있습니다.

# 치매로 진단 받으셨나요?

순천시치매안심센터에서는 다양한 서비스를 지원해드립니다!

## ① 내용

치매치료관리비(약제비) 지원 \*국가보훈대상자 제외

지원금액 : 월 최대 3만원 상한 내 본인부담금 지원

조호물품 제공 \*신청일로부터 최대 1년

지원내용 : 기저귀, 물티슈 등 분기별 제공(변동가능)

순천시치매안심센터 신규치매등록시 소정의 물품 제공

## ② 대상

의료기관에서 치매 진단을 받고  
치매치료약을 복용중인 치매환자

## ③ 신청 서류

1. 처방전(치매 상병코드와 치매약 기재)
2. 가족관계증명서
3. 치매환자 대상자와 신청자 신분증
4. 통장 사본
5. 건강보험료 확인(인적사항 등)







# 온열질환 예방방법 함께 알아보아요



## 그늘

- 일하는 장소와 가깝고 안전한 곳에 그늘 마련
- 의자, 돗자리, 음료수대 등 적절한 비품 구비



## 물

- 시원하고 깨끗한 물 충분히 제공
- 규칙적으로 물 마시기



## 휴식

- 폭염주의보발령 → 시간당 10분 휴식
- 폭염경보발령 → 시간당 15분 휴식
- 무더위시간대(14~17시)옥외작업 자제



## 응급상황 발생 시 대처요령

### 온열질환 초기증상 모니터링



피로감, 힘없음, 어지러움, 두통, 빠른 심장박동, 구역, 구토 등의 증상을 보이는 동료가 있는지 수시로 확인

### 온열질환자 발생 시 대처요령



1. 몸을 가누지 못하거나 의식이 없으면 즉시 119 신고!
2. 의식이 있으면 시원한 곳으로 옮겨 선풍기, 시원한 물 등으로 체온 떨어트리기
3. 상태가 회복되지 않을 경우, 즉시 의료기관 이송!





대한민국 생태수도  
일제 순천